NOSAI Aichi Agricultural Insurance Association Magazine

NOSAI あいち

備えの種をまこう。

2021.1
No.14

特集

●新年あいさつ　P.02

●第1回臨時総代会　P.03
●収入保険 加入者の声　P.04
●各事業からのお知らせ　P.06

表紙写真：(株)いちご屋いしかわ
石川良雄さん（写真前列左から2番目）とスタッフの皆様（P.04）

年頭にあたり、組合員の皆様に謹んで新年のお慶びを申し上げます

組合長理事
平野 和実

旧年中は格別のご厚情を賜り、誠にありがとうございました。

昨年は、新型コロナウイルスの影響で、経済活動の縮小・自粛も長引き、農業においても、多くの品目で大きな打撃を受けました。台風の上陸はなく、風水害の被害は殆どなかったものの、水稲については、9月の中旬から県内全域において、トビイロウンカが大発生し、半損又は全損の筆も多く、甚大な被害となりました。被災されました皆様に心よりお見舞い申し上げますとともに損害評価員をはじめ関係者の方々には、共済金の早期支払いに向けて、ご尽力いただきましたことを厚く御礼申し上げます。

さて、昨年豊川市では、収入保険の加入者に対して保険料等の助成を行うことが議会で決定し、今後の加入推進の連携を強化するため、JAひまわり、東三温室園芸農協とも協定書を取り交わしました。これからも県内の市町村へこの様な事例を行っていただくように働きかけ、拡大していけるように尽力します。

農業を取り巻く環境が大きく変化する中、私たち農業共済団体が果たす役割は、ますます重要になっています。

美しい国土を守り、国民の食糧自給を高め、安心安全な暮らしを実現していくためにも、私たちは、農家の立場に立った団体として、皆様と一体となって様々な課題に取り組んで参ります。引き続き、変わらぬご理解とご協力を賜りますようお願い申し上げます。

末筆ではございますが、皆様のご健勝と実り豊かな年になりますことを、心からご祈念申し上げ新年の挨拶とさせていただきます。

組合長理事	平野 和実
副組合長理事	天野 吉伸
副組合長理事	堀部 泉一
専務理事	近藤 正貴
理事	山口 義博
理事	吉田 明
理事	山本 和孝
理事	齋藤 種治
理事	石川 尚人
理事	原 重信
理事	小清水 尚司
代表監事	北折 尚之
監事	粂 昭
監事	村田 範雄

第1回

臨時総代会を開催

令和2年度第1回臨時総代会を12月1日(火)、愛知県農業共済会館で開催しました。

議長には南知多町の大岩徳夫総代が選任され、議事を執り行いました。定款、職員給与規則の一部改正、役員の補欠選任及び損害評価会委員の補欠選任についての4議案と附帯決議は、慎重な審議を経て、全て原案どおり可決、承認されました。

組合長理事　平野 和実

議長　大岩 徳夫 総代

提出された議案

第1号議案	定款の一部改正について
第2号議案	職員給与規則の一部改正について
第3号議案	役員の補欠選任について
第4号議案	損害評価会委員の補欠選任について
附帯決議	

新型コロナウィルス感染拡大防止対策のため少人数にて臨時総代会を開催しました。

令和2年度 農業共済功績者

第1号表彰(3名)　共済連絡員、損害評価員、損害評価会委員、家畜診療所運営委員、農業共済事業運営協議会委員又は嘱託・指定獣医師等として農業共済事業の適正な運営と進展に協力し、顕著な功績のあった者。

田村 哲也【半田】指定獣医師
千田 直之【西三河】指定獣医師
河合　哲【東三河】共済連絡員・損害評価員

第3号表彰(1名)　職員としての勤続年数が、表彰実施年度の前20年以上にわたる者であって、顕著な功績のあった者。

田邉　浩(愛知県農業共済組合 参事)

令和2年度 農業経営収入保険事業 表彰

全国農業共済組合連合会長による、農業経営収入保険事業の普及及び加入拡大等に貢献した組合役職員、加入者、関係団体等に対する表彰。

杉原 芳幸【東三河】愛知みなみ農業協同組合 理事

西尾市 JA西三河
いちご部会（会員数76名）
部会長　**石川 良雄**さん（61歳）

2008年からいちごの栽培を始め、今年で13年目になる。約120aのハウスで章姫を栽培。2019年10月に、（株）いちご屋いしかわを設立した。

収入保険 加入の決め手

想定外のリスクへ対応

「家族や従業員に、楽しく、喜んで働いてもらいたい。そのために、収益を高め、経営を安定させる選択肢のひとつとして収入保険への加入を決めた。」と、石川さんは語る。

石川さんは、生涯現役で働きたいとの思いで、17年間勤めた自動車の輸入会社を退職し、2008年に就農した。

2019年に法人化し、栽培面積の拡大と収益の増加に取り組んできた。家族4人と従業員20人で、年間約70トンを出荷する。

「個人経営の時よりも、経営の安定に注力するようになった。美味しくて新鮮な作物を出荷することは勿論で、収益を伸ばし、従業員に還元したい。」と石川さんは話す。

「愛知県は自然災害が少ない印象があるが、コロナウイルスの感染拡大で農業経営に大きく影響を受けたという声も聞く。コロナウイルスに感染してしまうと、作物の出荷停止になることも考えられ、収入減少の補填があると安心して経営できる。」と言う。

「これからも積極的な経営に取り組み、ジャムやジュースなどの加工品の出荷にも挑戦したい。」と話してくれた。

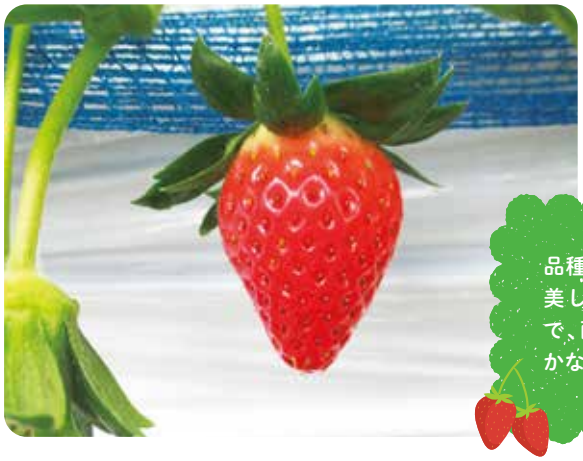

品種「章姫（あきひめ）」美しい紡錘形が特徴で、酸味が少なく爽やかな甘さがある。

収入保険

令和元年度契約は303件の経営体が加入し、172件に 約9億8千万円を支払いました！

開始初年度から充実した補償です！

収入保険制度が始まった年である、令和元年契約の結果を取りまとめましたので、ご報告します。

令和元年度契約は303件が収入保険にご加入いただき、そのうち172件に約9億8千万円の保険金等をお支払いしています。

令和2年度及び令和3年度の加入については、現在取りまとめ中ですが、令和2年度は約560件、令和3年度は約1，100件の加入を見込んでいます。

令和元年度契約　収入保険実績

加入者数	303件	
つなぎ融資支払実績	65件	310,600,000円
保険金等支払実績※	172件	982,914,919円

※令和2年12月3日現在

契約年度ごとの加入者数のおよその推移

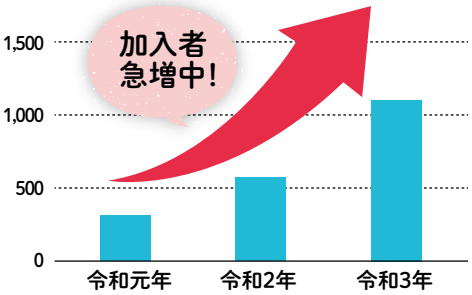

令和元年度契約の事故の原因

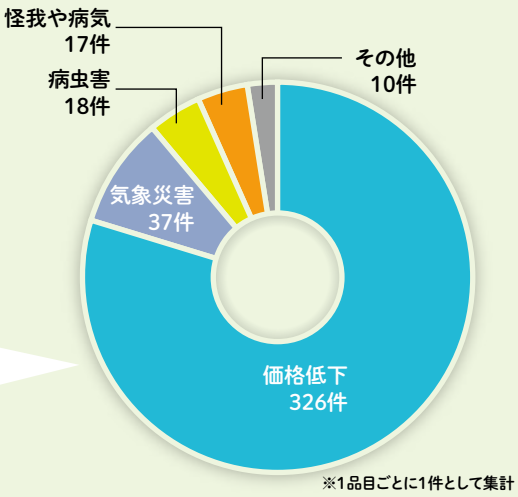

※1品目ごとに1件として集計

令和元年度契約の事故の原因で多くを占めたものは、販売価格の低下でした。野菜の価格が大きく下落し、収入の減少につながった加入者様が多かったようです。

その他の事故の原因としては、

- ●出荷販売先の都合による出荷の停止
- ●栽培施設の不具合による収入の減少

などがありました。

さまざまなリスクに備えて、収入保険に加入しておきましょう！

NEWS!

令和3年度契約より、加入初年度のみ野菜価格安定制度と同時利用できます！

野菜価格安定制度には災害等による収量減少を補てんする機能がありません。そこで、令和3年1月から当分の間、初めて収入保険に加入する方は、加入初年度1年間に限り、野菜価格安定制度との同時利用が可能となります。

この機会にぜひご加入をご検討ください。

加入前まで
野菜価格安定制度に加入

↓

加入1年目
野菜価格安定制度と収入保険に同時に加入

↓

加入2年目
どちらか選択して加入

NEWS!

新型コロナウイルスによる影響を補正して加入できる「新型コロナウイルス特例」ができました！

新型コロナウイルス感染症の影響により、令和2年の収入が減少した場合であっても、翌年の基準収入（過去5年間の平均が基本）に影響しない特例が設けられました。

すでに新型コロナで被害を受けられた方でも、今後の被害にしっかりと備えることができます。

※適用には条件があります。

【農作物共済・果樹共済】

水稲共済へのご加入をご検討ください！

令和3年産引受のため加入申込書の配布が始まります。

令和2年産水稲では全国各地でウンカによる大きな被害が発生しました。

災害への備えとして水稲共済へのご加入をおすすめします。納税申告を青色申告でおこなっている方は収入保険がおすすめです。

水稲共済一筆方式並びに果樹共済特定危険方式及び樹園地方式が廃止となります。

令和3年産の引受までで「水稲共済一筆方式」及び「果樹共済半相殺特定危険方式」「果樹共済樹園地方式」が廃止となります。

これらの方式で加入されている方は、他の方式への移行をご検討ください。

他の方式の例としまして、

水稲共済
- 地域インデックス方式
- 半相殺方式
- 全相殺方式

果樹共済
- 半相殺減収総合一般方式
- 半相殺減収総合短縮方式

があります。

水稲共済に一筆半損特約を付与することができます。

一筆方式以外の各方式に一筆半損特約を任意で付与することができます。

この特約は、耕地一筆の収穫量が50％以上の減収となった場合耕地ごとに共済金をお支払いする特約です。是非ご検討ください。

【家畜共済】

疾病傷害共済へのご加入をご検討ください！

疾病傷害共済は共済期間中の共済金額を限度額までの幅で自由に設定することができます。例えば年間で10万円分の診療しかないという場合でも、限度額の範囲内であれば必要な分のみの加入が可能です。

また、用途によって家畜区分が異なるため、乳用牛と肉用牛それぞれでの加入ができ、子牛を対象とするかどうかの選択もできます。

酪農家さんの場合、乳用牛は100万円、肉用牛は10万円といった入り方もできますのでぜひ検討ください。

なお、危険段階が「0」の場合の掛金等は別表のとおりです。

○共済金額が10万円の場合の組合員等負担金

（掛金開始が令和3年3月31日までの加入。危険段階「0」の場合）

	国庫負担額	組合員等負担金		実質負担額 (A)+(B)
		共済掛金 (A)	事務費賦課金 (B)	
乳用牛（子牛無し）	29,444	29,444	2,500	31,944
乳用牛（子牛有り）	29,430	29,430	2,500	31,930
肉用牛（子牛無し）	6,721	6,722	2,500	9,222
肉用牛（子牛有り）	17,423	17,423	2,500	19,923

※危険段階によって額が変わります。ぜひ試算をお申込みください！

実質負担額に対して乳用牛で約3倍、肉用牛（子牛無し）で約10倍、肉用牛（子牛有り）で約5倍の補償額になるんだよ！

【園芸施設共済】

制度改正により補償が拡充されました！

園芸施設共済が令和2年9月から制度改正により、補償内容が拡充されました。
この機会にぜひ園芸施設共済への加入をご検討ください。

主な改正点

①付保割合の引上特約

付保割合8割を選択している加入者について、さらに手厚い補償を希望する場合、1割または2割の補償を上乗せできます。

②復旧費用特約の補償の引上げ

耐用年数を超えた施設では共済価額（再建築価額）の75％が上限でしたが、100％に引き上げられました。また、自力で復旧した場合に材料費などの請求書等の額に加え、復旧面積（㎡）当たり100円の労務費相当額を加算してお支払いします。

③小損害不填補の1万円コース特約の追加

小さな損害でも補償できるよう、小損害不填補のメニューに1万円コースが追加されました。

※①～③の特約の掛金については、全額加入者負担となります

近年頻発する大型台風や局地的集中豪雨、冬の大型低気圧通過に伴う被害が多発しています。施設は園芸施設共済、内作物は収入保険に加入して万が一の災害に備えましょう。

【任意共済】

「保管中農産物補償共済」が9月より新設されました

農作物共済・果樹共済・畑作物共済の加入者で、加入農産物を対象に、農産物の収穫後、倉庫等・集荷施設又は出荷先への輸送中及び倉庫等の保管中に生じた偶然な事故による損害を補償します。

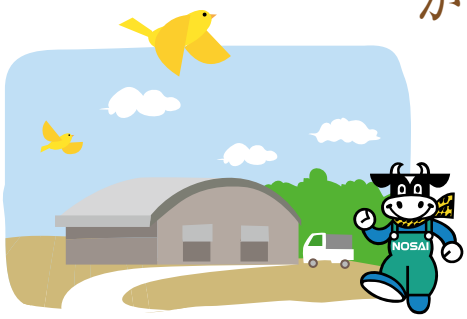

NOSAIあいち 2021.1 No.14
発行・愛知県農業共済組合
〒460-0002 名古屋市中区丸の内二丁目1番11号 TEL(052)204-2411 FAX(052)204-0539 https://www.nosai-aichi.jp/

連絡先

本所	〒460-0002	名古屋市中区丸の内二丁目1番11号	TEL(052)204-2411	FAX(052)204-0539
尾張支所	〒460-0002	名古屋市中区丸の内二丁目1番11号（愛知県農業共済会館5階）	TEL(052)204-2412	FAX(052)228-0244
海部津島出張所	〒498-0007	弥富市鎌倉町95（海部土地改良区会館2階）	TEL(0567)66-1711	FAX(0567)65-1201
半田出張所	〒475-0817	半田市東洋町三丁目60	TEL(0569)25-4451	FAX(0569)25-4452
西三河支所	〒446-0023	安城市上条町経根19-1	TEL(0566)77-3220	FAX(0566)77-3223
東三河支所	〒441-3415	田原市神戸町大坪9	TEL(0531)24-1789	FAX(0531)22-7500
豊川出張所	〒442-0811	豊川市馬場町宮脇165番地	TEL(0533)84-7300	FAX(0533)84-7301
家畜診療所	〒442-0811	豊川市馬場町宮脇165番地	TEL(0533)84-6544	FAX(0533)84-6548
西三河分室	〒444-0816	岡崎市羽根町大池91番地1	TEL(0564)53-8811	FAX(0564)53-8812

NOSAIあいちクイズ

クイズに答えて図書カード1000円分をプレゼント！ 5名様に当たる！

応募方法 記入例を参考にご応募ください。応募いただいた個人情報は、当選者の抽選以外には使用いたしません。

締　切 令和3年2月12日（金）当日消印有効
※当選者の発表は賞品の発送をもって代えさせていただきます。

記入例

おもて

63円切手 4 6 0 0 0 0 2

名古屋市中区
丸の内2-1-11
NOSAI あいちクイズ係

うら

1. 答え　□□
2. 住所
〒000-0000
□□県□□市□□区
□□0-0-0
3. 氏名：愛知 県子
4. 年齢：35 歳
5. TEL：000-0000-0000
6. ご意見・ご感想
□□□□□□□□□

NOSAI あいちや農業共済新聞に載りたい！という農家さんの情報もお待ちしてます！

Q
（株）いちご屋いしかわの
石川良雄さんが栽培している
「いちご」の品種は？

前回の答え：神馬
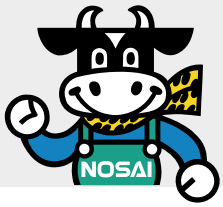
愛知県農業共済組合ホームページはこちら→
https://www.nosai-aichi.jp/